



mooi

TWEEDE EDITIE

GREENPEACE – Gids voor schoonheid zonder gif



forever young

Rimpels verdwijnen binnen vijf dagen. Nagels zijn zelfs droog in één minuut. We verven ons haar natuurlijk blond en we zoenen met sensueel glanzende lippen. De fabrikanten van cosmeticaproducten verdienen onze eeuwige dankbaarheid: wij blijven voor altijd jong, mooi en stralend!

Maar één ding vertellen de leveranciers van schoonheid er niet bij: dat de crème zo fijn smeert en het parfum zo lekker ruikt is mede te danken aan giftige stoffen. Chemische stoffen die schadelijk kunnen zijn voor het milieu en voor je gezondheid. Ook voor die van je (ongeboren) kind.

Greenpeace wil dat producenten die schadelijke stoffen uit hun cosmetica halen. Dat kán: er zijn alternatieven! In deze gids kun je zien welke bedrijven géén gif meer in hun producten stoppen. En wie ons heeft beloofd die stoffen eruit te halen.

Trots presenteren we je nu al de **tweede** editie van MOOI. Van de eerste, die uitkwam in oktober 2005, zijn vrijwel alle 1,1 miljoen exemplaren verspreid. Bovendien stuurden zo'n 10.000 mensen ruim 80.000 e-mails naar hun cosmeticaproducten met het verzoek over te stappen op gifvrije alternatieven. Het resultaat vind je in deze tweede druk!

Bedrijven die alsnog informatie gaven, of besloten de schadelijke stoffen uit hun cosmetica te halen, verdwenen van de rode lijst. En tientallen bedrijven lieten weten dat ze óók cosmetica zonder gif verkopen. Met deze gids heb je dus nog meer keus uit producten zonder gif! Is jouw favoriete merk nog steeds rood? Surf dan naar www.greenpeace.nl/cyberactie!



Haarstylingproducten zijn er
in alle soorten en maten.
Slechts een paar merken zijn
gifvrij, zoals Fuente, Logona
en Dr. Hauschka.

popular

populair gif

In dagelijkse producten zitten schadelijke stoffen. Twee stoffen zijn erg populair bij cosmeticaproducten: ftalaten en synthetische muskverbindingen.

Ftalaten zijn vooral berucht als weekmakers in plastic (PVC). Maar het ftalaat DEP bijvoorbeeld, wordt ook gebruikt als oplos- of fixatiemiddel in cosmetica. Deze chemische stof dringt snel door in de huid en verspreidt zich over het hele lichaam. Ftalaten kunnen de hormoonhuishouding verstoren en zijn mogelijk kankerverwekkend. Greenpeace trof de stoffen eerder aan in het bloed van volwassenen en in het navelstrengbloed van pasgeborenen.

Synthetische muskverbindingen geven een lekker luchtje aan zeep, schoonmaakmiddelen en cosmetica. In 2003 trof Greenpeace synthetische musken aan in Nederlands regenwater. En in 2005 ook in het bloed van mensen en pasgeboren baby's. Synthetische muskverbindingen kunnen de hormoonhuishouding verstoren en de voortplanting beïnvloeden. Sommige synthetische musken kunnen kankerverwekkend zijn.

Meer weten over ftalaten en synthetische muskverbindingen?

Kijk op www.lichaamzongif.nl.

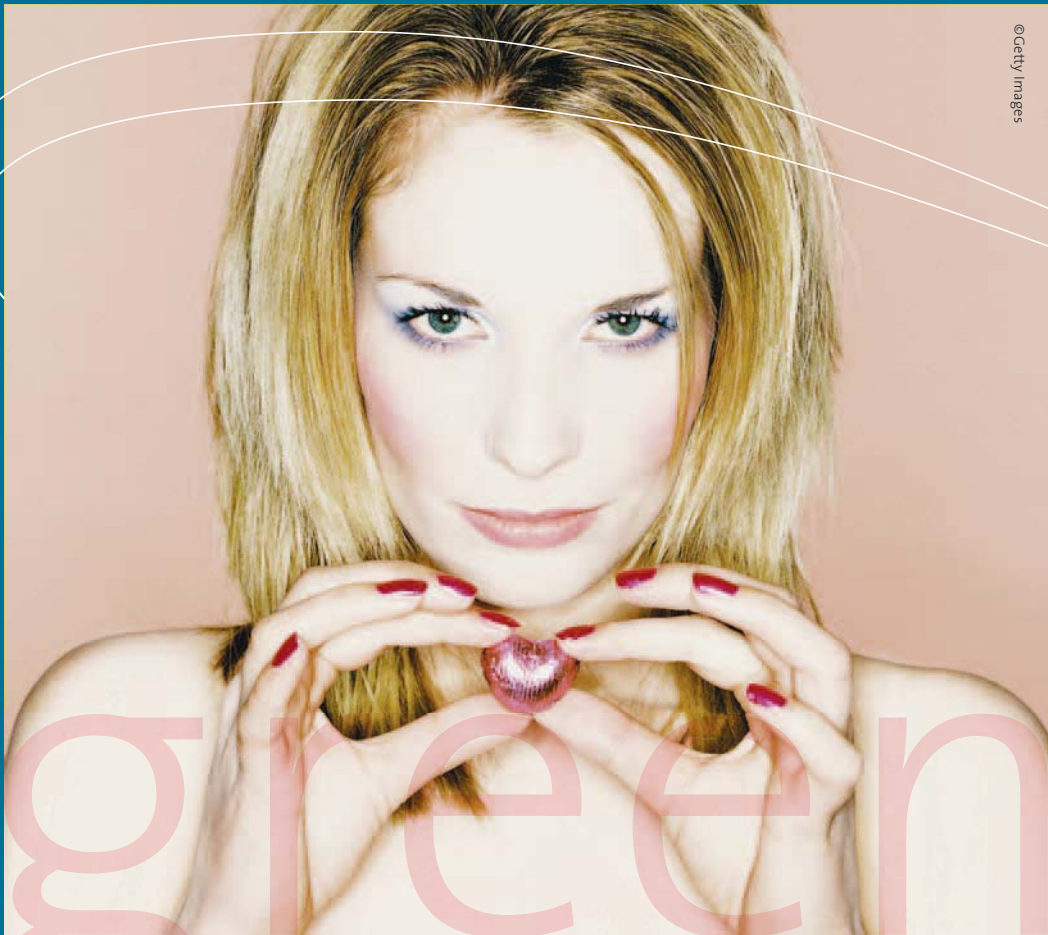

green

rood, oranje of groen?

Greenpeace ging in 2005 op onderzoek uit in Nederlandse en Belgische winkels. We bekeken schappen vol cosmetica en zochten van zoveel mogelijk artikelen uit wie de producenten zijn. Die bedrijven kregen een brief met een lijst van zo'n twintig schadelijke stoffen.

'Zitten deze stoffen in uw producten?', vroegen we. En zo ja: 'Wanneer gaat u ze vervangen door onschadelijker alternatieven?'

De antwoorden van de bedrijven zijn terug te vinden in deze gids. Je kunt met behulp van de kleuren eenvoudig opzoeken of een bepaald product giftige stoffen bevat.

 **Groen:** de stoffen zitten niet in ons product.

 **Oranje:** ze zitten er nog in, maar we halen ze eruit.

 **Rood:** in ons product zitten wel schadelijke stoffen, maar we zijn niet van plan ze eruit te halen. Ook bedrijven die géén antwoord gaven staan in het rood.

De eerste uitgave van MOOI én alle cyberactie-mails hadden het gewenste effect: bedrijven namen zelf contact op met Greenpeace. Rood verkleurde tot oranje en er kwam steeds meer groen in onze cosmeticalijsten. Een tweede editie was nodig! Greenpeace hoopt natuurlijk dat dit tweede MOOI-boekje net zo snel verouderd als de eerste. Bedrijven die hun beleid wijzigen kunnen van de rode lijst op de oranje of zelfs de groene lijst terechtkomen.

Kijk voor een actuele stand van zaken op www.lichaamzondergif.nl

Shampoo, conditioner
en douchegel bevatten vaak
ftalaten en synthetische
muskverbindingen.

Als je shampoo zonder gif
wilt, kies dan Weleda, E-line,
Harmonie of De Tuinen.

beauty

aftershave

✓ Annemarie Börlind	ANNEMARIE BÖRLIND
✓ Bhoj	HANNAH
✓ HEMA	HEMA
✓ Lakshmi	LAKSHMI IMPORT
✓ Lavinchi	CHI INTERNATIONAL
✓ Living Nature	LIVING NATURE
✓ Logona	TERRASANA
✓ Maharishi Ayurveda	MAHARISHI TECHNOLOGY CORPORATION
✓ Sanex	SARA LEE
✓ Weleda	WELEDA
<hr/>	
✓ Axe	UNILEVER
✓ Brut	UNILEVER
✓ Denim	UNILEVER
✓ NIVEA	BEIERSDORF
✓ Samurai Secret	RITUALS
<hr/>	
✗ Aramis	ESTEE LAUDER
✗ Fresh Up	ROYAL SANDERS
✗ Gillette	THE GILLETTE COMPANY
✗ Maverick	LIDL
✗ Old Spice	PROCTER & GAMBLE
✗ Wilkinson	WILKINSON SWORD

bad- en douchegeel

✓ Alqvimia	ALQVIMIA
✓ Annemarie Börlind	ANNEMARIE BÖRLIND
✓ Bhoj	HANNAH
✓ Dermalogica	DERMATUER
✓ Dermolin	TRAMEDICO
✓ De Tuinen	DE TUINEN
✓ Dr. Baumann	DR. BAUMANN
✓ Edah	LAURUS
✓ E-line	PHACONA NATURAL CARE
✓ Harmonie	DE AMBACHTELIJKE
✓ Jungebad Oliën	FIRMA INDRUK
✓ Kneipp	KNEIPP
✓ Lakshmi	LAKSHMI IMPORT
✓ Living Nature	LIVING NATURE
✓ Logona	TERRASANA
✓ Neutral	SARA LEE
✓ Neutro Roberts Soapy	MANETTI & ROBERTS
✓ Nuri	NURI SKINCARE
✓ Sanicur	TRANOVA
✓ Sanoflore	SANOFLORE
✓ Sante	TERRASANA
✓ Sealine	PHACONA NATURAL CARE
✓ Super	LAURUS
✓ Un Jour en Provence	SANOFLORE
✓ Zwitsal	SARA LEE
<hr/>	
✓ Albert Heijn	AHOLD
✓ Axe	UNILEVER
✓ Badedas	SARA LEE
✓ Doppeldouche	BEIERSDORF
✓ DOVE	UNILEVER
✓ Etos	AHOLD

✓ Happy Euro	LAURUS
✓ Hegron	HEGRON COSMETICS
✓ HEMA	HEMA
✓ Lux	UNILEVER
✓ NIVEA	BEIERSDORF
✓ Sanex	SARA LEE
✓ Skinwonder	FRENCHTOP
✓ Sunlight	UNILEVER
✓ The Body Shop	THE BODY SHOP
✓ Rituals	RITUALS
<hr/>	
✗ Adidas	ADIDAS
✗ Aldo Vandini	MANN & SCHRÖDER
✗ Baileum Hermal	BOOTS HEALTHCARE
✗ Biodermal	BIODERMAL
✗ Biomaris	COSINTA
✗ C1000	SCHUITEMA
✗ Chapter	MADES COSMETICS
✗ CIEN	LIDL
✗ Curious Britney Spears	LEIJTENS
✗ Dr. A.A. Eckstein	COSINTA
✗ FA	SCHWARZKOPF & HENKEL
✗ Fenjal	JOHNSON & JOHNSON
✗ Kruidvat	AS WATSON
✗ Laura Vandini	MANN & SCHRÖDER
✗ Palmolive	COLGATE PALMOLIVE
✗ Surplus	PK BENELUX
✗ Thierry Mugler	LABORATOIRES CLARINS
✗ Trekpleister	AS WATSON
✗ Unicura	COLGATE PALMOLIVE
✗ Whites	MADES COSMETICS
✗ Yves Rocher	YVES ROCHER

body & handlotion

Alqvimia	ALQVIMIA
Annemarie Börlind	ANNEMARIE BÖRLIND
Annique	ROOBOS
Artist Cosmetics	ARTIST COSMETICS
Balneum Hermal	BOOTS HEALTHCARE
Bergman	BERGMAN BEAUTY
Dermalogica	DERMATUER
Dermolin	TRAMEDICO
De Tuinen	DE TUINEN
Dr. Baumann	DR. BAUMANN
Dr. Hauschka	WALA
Dr. van der Hoog	DR. VAN DER HOOG
Drs. Hans Schreuder	DRS. HANS SCHREUDER
Edah	LAURUS
E-line	PHACONA NATURAL CARE
Harmonie	DE AMBACHTELIJE
Herôme	HERÔME
Kneipp	KNEIPP
Lakshmi	LAKSHMI IMPORT
Lavinchi	CHI INTERNATIONAL
Living Nature	LIVING NATURE
Logona	TERRASANA
Maharishi Ayurveda	MAHARISHI TECHNOLOGY CORPORATION
Neutral	SARA LEE
Nuri	NURI SKINCARE
Sanoflore	SANOFLORE
Sante	TERRASANA
Sealine	PHACONA NATURAL CARE
Weleda	WELEDA
Zwitsal	SARA LEE

Atrix	BEIERSDORF
DOVE	UNILEVER
Etos	AHOLD
Hannah	HANNAH
Hegron	HEGRON
HEMA	HEMA
Lux	UNILEVER
NIVEA	BEIERSDORF
Rituals	RITUALS
Sanex	SARA LEE
Skinwonder	FRENCHTOP
The Body Shop	THE BODY SHOP
Vaseline Intensive Care	UNILEVER

Aldo Vandini	MANN & SCHRÖDER
Alessandro	INTERTRADE COSMETICS
Apres from Lanni	COSINTA
Artistry	AMWAY
Biodermal	BIODERMAL
Biomaris	COSINTA
Chapter	MADES COSMETICS

CIEN	LIDL
Clarins	LABORATOIRES CLARINS
DA	DA
Dior	LVMH
Estee Lauder	ESTEE LAUDER
Evian	COSINTA
Fenjal	JOHNSON & JOHNSON
Freeman	PH BEAUTY LAB
Kruidvat	AS WATSON
Lancôme	L'ORÉAL
L'Oréal	L'ORÉAL
Melkmeisje	ROYAL SANDERS
Roc	JOHNSON & JOHNSON
Shiseido	INTERTRADE COSMETICS
Surplus	PK BENELUX
Thierry Mugler	LABORATOIRES CLARINS
Trekpleister	AS WATSON
Unicura	COLGATE PALMOLIVE
Whites	MADES COSMETICS
Yves Rocher	YVES ROCHER



deodorant

🌿 Annemarie Börlind	ANNEMARIE BÖRLIND
🌿 Chi	CHI INTERNATIONAL
🌿 Deoleen	BOEHRINGER INGELHEIM
🌿 Dermalogica	DERMATUER
🌿 Dermolin	TRAMEDICO
🌿 Dr. Baumann	DR. BAUMANN
🌿 Dr. Hauschka	WALA
🌿 Harmonie	DE AMBACHTELIJKE
🌿 Lakshmi	LAKSHMI IMPORT
🌿 Living Nature	LIVING NATURE
🌿 Logona	TERRASANA
🌿 Neutral	SARA LEE
🌿 Rituals	RITUALS
🌿 Sanex	SARA LEE
🌿 Sanicur	TRANOVA
🌿 Sante	TERRASANA
🌿 Weleda	WELEDA

📦 8x4	BEIERSDORF
📦 Axe	UNILEVER
📦 DOVE	UNILEVER
📦 Edah	LAURUS
📦 Hegron	HEGRON
📦 HEMA	HEMA
📦 NIVEA	BEIERSDORF
📦 Rexona	UNILEVER
📦 The Body Shop	THE BODY SHOP
📦 Vaseline Intensive Care	UNILEVER

📦 AS	SCHWARZKOPF & HENKEL
📦 Biomaris	COSINTA
📦 CIEN	LIDL
📦 Dr. A.A. Eckstein	COSINTA

📦 FA	SCHWARZKOPF & HENKEL
📦 Fenjal	JOHNSON & JOHNSON
📦 Lancaster	COTY BEAUTY LANCASTER GROUP
📦 Lancôme	L'ORÉAL
📦 Laura Vandini	MANN & SCHRÖDER
📦 Odorex	ROYAL SANDERS
📦 Revlon	INTERTRADE COSMETICS
📦 Shiseido	INTERTRADE COSMETICS
📦 Vichy	L'ORÉAL
📦 Yves Rocher	YVES ROCHER



foundation

🌿 Annemarie Börlind	ANNEMARIE BÖRLIND
🌿 Annique	ROOIBOS
🌿 Dermalogica	DERMATUER
🌿 Dr. Baumann	DR. BAUMANN
🌿 Dr. Hauschka	WALA
🌿 HEMA	HEMA
🌿 Lakshmi	LAKSHMI IMPORT
🌿 Living Nature	LIVING NATURE
🌿 Logona	TERRASANA
🌿 Maria Magdalena	TOP LIFE COSMETICS
🌿 Sante	TERRASANA
🌿 The Body Shop	THE BODY SHOP

📦 Artistry	AMWAY
📦 Biotherm	L'ORÉAL
📦 Bourjois	BOURJOIS
📦 Clarins	LABORATOIRES CLARINS
📦 Dior	LVMH
📦 Estee Lauder	ESTEE LAUDER
📦 Helena Rubinstein	L'ORÉAL
📦 L'Oréal	L'ORÉAL
📦 Max Factor	PROCTER & GAMBLE
📦 Maybelline NY	L'ORÉAL
📦 Revlon	INTERTRADE COSMETICS
📦 Shiseido	INTERTRADE COSMETICS
📦 Yves Rocher	YVES ROCHER

gezichtscreme

<input checked="" type="checkbox"/>	A. Vogel	BIOHORMA
<input checked="" type="checkbox"/>	Alqvimia	ALQVIMIA
<input checked="" type="checkbox"/>	Annemarie Börlind	ANNEMARIE BÖRLIND
<input checked="" type="checkbox"/>	Annie	ROOIBOS
<input checked="" type="checkbox"/>	Artist Cosmetics	ARTIST COSMETICS
<input checked="" type="checkbox"/>	Bergman	BERGMAN BEAUTY
<input checked="" type="checkbox"/>	Berkencrème	FIRMA INDRUK
<input checked="" type="checkbox"/>	Dermalogica	DERMATUER
<input checked="" type="checkbox"/>	Dermolin	TRAMEDICO
<input checked="" type="checkbox"/>	Dr. Baumann	DR. BAUMANN
<input checked="" type="checkbox"/>	Dr. Hauschka	WALA
<input checked="" type="checkbox"/>	Dr. van der Hoog	DR. VAN DER HOOG
<input checked="" type="checkbox"/>	Drs. Hans Schreuder	DRS. HANS SCHREUDER
<input checked="" type="checkbox"/>	E-line	PHACONA NATURAL CARE
<input checked="" type="checkbox"/>	Harmonie	DE AMBACHTELIJKE
<input checked="" type="checkbox"/>	Kneipp	KNEIPP
<input checked="" type="checkbox"/>	Lakshmi	LAKSHMI IMPORT
<input checked="" type="checkbox"/>	Living Nature	LIVING NATURE
<input checked="" type="checkbox"/>	Logona	TERRASANA
<input checked="" type="checkbox"/>	Maharishi Ayurveda	MAHARISHI TECHNOLOGY CORPORATION
<input checked="" type="checkbox"/>	Maria Magdalena	TOP LIFE COSMETICS
<input checked="" type="checkbox"/>	Nuri	NURI SKINCARE
<input checked="" type="checkbox"/>	Rituals	RITUALS
<input checked="" type="checkbox"/>	Sanoflore	SANOFLORE
<input checked="" type="checkbox"/>	Sante	TERRASANA
<input checked="" type="checkbox"/>	Sealine	PHACONA NATURAL CARE
<input checked="" type="checkbox"/>	Weleda	WELEDA

<input checked="" type="checkbox"/>	DOVE	UNILEVER
<input checked="" type="checkbox"/>	Etos	AHOLD
<input checked="" type="checkbox"/>	Eucerin	BEIERSDORF
<input checked="" type="checkbox"/>	Hannah	HANNAH
<input checked="" type="checkbox"/>	Hegron	HEGRON
<input checked="" type="checkbox"/>	HEMA	HEMA
<input checked="" type="checkbox"/>	NIVEA	BEIERSDORF
<input checked="" type="checkbox"/>	Skinwonder Sheabutter	FRENCHTOP
<input checked="" type="checkbox"/>	The Body Shop	THE BODY SHOP

<input checked="" type="checkbox"/>	Artistry	AMWAY
<input checked="" type="checkbox"/>	Biodermal	BIODERMAL
<input checked="" type="checkbox"/>	Biotherm	L'ORÉAL
<input checked="" type="checkbox"/>	CIEN	LIDL
<input checked="" type="checkbox"/>	Clarins	LABORATOIRES CLARINS
<input checked="" type="checkbox"/>	Clean & Clear	JOHNSON & JOHNSON
<input checked="" type="checkbox"/>	Clearasil	BOOTS HEALTHCARE
<input checked="" type="checkbox"/>	DA	DA
<input checked="" type="checkbox"/>	Dior	LVMH
<input checked="" type="checkbox"/>	Dr. A.A. Eckstein	COSINTA
<input checked="" type="checkbox"/>	Freeman	PH BEAUTY LAB
<input checked="" type="checkbox"/>	Lancôme	L'ORÉAL
<input checked="" type="checkbox"/>	Olaz	PROCTER & GAMBLE
<input checked="" type="checkbox"/>	Revlon	INTERTRADE COSMETICS
<input checked="" type="checkbox"/>	Roc	JOHNSON & JOHNSON
<input checked="" type="checkbox"/>	Shiseido	INTERTRADE COSMETICS
<input checked="" type="checkbox"/>	Vichy	L'ORÉAL
<input checked="" type="checkbox"/>	Yves Rocher	YVES ROCHER



gezichtsreiniger

- ✔ Annemarie Börlind
ANNEMARIE BÖRLIND
 - ✔ Bergman BERGMAN BEAUTY
 - ✔ Chi CHI INTERNATIONAL
 - ✔ Dermologica DERMATUER
 - ✔ Dermolin TRAMEDICO
 - ✔ De Tuinen DE TUINEN
 - ✔ Dr. Baumann DR. BAUMANN
 - ✔ Dr. Hauschka WALA
 - ✔ Dr. van der Hoog DR. VAN DER HOOG
 - ✔ Drs. Hans Schreuder
DRS. HANS SCHREUDER
 - ✔ E-line PHACONA NATURAL CARE
 - ✔ Harmonie DE AMBACHTELIJKE
 - ✔ HEMA HEMA
 - ✔ Lakshmi LAKSHMI IMPORT
 - ✔ Living Nature LIVING NATURE
 - ✔ Logona TERRASANA
 - ✔ Nuri NURI SKINCARE
 - ✔ Rituals RITUALS
 - ✔ Sante TERRASANA
 - ✔ Sealine PHACONA NATURAL CARE
 - ✔ Weleda WELEDA
-
- ✔ Dove UNILEVER
 - ✔ Hannah HANNAH
 - ✔ The Body Shop THE BODY SHOP
-
- ✘ Biodermal BIODERMAL
 - ✘ Clarins LABORATOIRES CLARINS
 - ✘ Clean & Clear JOHNSON & JOHNSON
 - ✘ Clearasil BOOTS HEALTHCARE
 - ✘ Dior LVMH

- ✘ Freeman PH BEAUTY LAB
- ✘ Old Spice PROCTER & GAMBLE
- ✘ Roc JOHNSON & JOHNSON
- ✘ Shiseido INTERTRADE COSMETICS
- ✘ Yves Rocher YVES ROCHER



haarkleuring

✓ Annemarie Börlind	ANNEMARIE BÖRLIND
✓ Fuente	FUENTE
✓ HEMA	HEMA
✓ Hennaplus Powder	FRENCHTOP
✓ Logona	TERRASANA
✓ Sante	TERRASANA
<hr/>	
✓ Etos	AHOLD
✓ Hennaplus Colour	FRENCHTOP
✓ Hennaplus Blondspray	FRENCHTOP
<hr/>	
✗ Casting	L'ORÉAL
✗ Color Pulse	L'ORÉAL
✗ Colora Henna	KMS
✗ Colour Expertise	L'ORÉAL
✗ Country Colors	SCHWARZKOPF & HENKEL
✗ Excellence	L'ORÉAL
✗ Fera	L'ORÉAL
✗ Framesi	BASE HAIRCARE
✗ Garnier Belle Color	L'ORÉAL
✗ Garnier Nutrisse	L'ORÉAL
✗ Guhl Intensive	KAO BRANDS
✗ Guhl Living Colors	KAO BRANDS
✗ John Frieda	KAO BRANDS
✗ Keune	KEUNE
✗ Kruidvat	AS WATSON
✗ Life	SCHWARZKOPF & HENKEL
✗ Poly	SCHWARZKOPF & HENKEL
✗ Récital Préférence	L'ORÉAL
✗ Vision	SCHWARZKOPF & HENKEL
✗ Vital	SCHWARZKOPF & HENKEL

haarstyling

✓ Artist Cosmetics	ARTIST COSMETICS
✓ Fuente	FUENTE
✓ Happy Euro	LAURUS
✓ HEMA	HEMA
✓ Logona	TERRASANA
✓ Sante	TERRASANA
✓ The Body Shop	THE BODY SHOP
<hr/>	
✓ Albert Heijn	AHOLD
✓ Andrélon	UNILEVER
✓ Edah	LAURUS
✓ Etos	AHOLD
✓ Hegron	HEGRON
✓ Hennaplus Botanical	FRENCHTOP
✓ NIVEA	BEIERSDORF
✓ Rituals	RITUALS
✓ Sunsilk	UNILEVER
✓ Super	LAURUS

✗ C1000	SCHUITEMA
✗ Charles Worthington	CHARLES WORTHINGTON
✗ Chic	LIDL
✗ CIEN	LIDL
✗ Elnett	L'ORÉAL
✗ Gliss Kur	SCHWARZKOPF & HENKEL
✗ Guhl	KAO BRANDS
✗ John Frieda	KAO BRANDS
✗ Junior	SCHWARZKOPF & HENKEL
✗ Keune	KEUNE
✗ KMS	KMS
✗ L'Oréal	L'ORÉAL
✗ Murrays	MURRAY'S SUPERIOR PRODUCTS
✗ New Wave	WELLA
✗ Pro Hair	WELLA
✗ Pro Set	ROYAL SANDERS
✗ Studio Line	L'ORÉAL
✗ Taft	SCHWARZKOPF & HENKEL
✗ Wella	WELLA



lippenbalsem

 A. Vogel	BIOHORMA
 Annemarie Börlind	ANNEMARIE BÖRLIND
 Artist Cosmetics	ARTIST COSMETICS
 Chi	CHI INTERNATIONAL
 Dermalogica	DERMATUER
 Dr. Baumann	DR. BAUMANN
 Dr. Hauschka	WALA
 Hannah	HANNAH
 Harmonie	DE AMBACHTELIJKE
 HEMA	HEMA
 Lakshmi	LAKSHMI IMPORT
 Living Nature	LIVING NATURE
 Logona	TERRASANA
 Maria Magdalena	TOP LIFE COSMETICS
 Nuri	NURI SKINCARE
 Rituals	RITUALS
 Sante	TERRASANA
 Surplus	PK BENELUX
 The Body Shop	THE BODY SHOP
 Weleda	WELEDA

 Hegron	HEGRON
 Labello	BEIERSDORF
 Vaseline Intensive Care	UNILEVER

 Blistex	BLISTEX
 DA	DA
 Fran Wilson	COSINTA

lippenstift

 Annemarie Börlind	ANNEMARIE BÖRLIND
 Annique	ROOIBOS
 Dermalogica	DERMATUER
 Dr. Baumann	DR. BAUMANN
 Dr. Hauschka	WALA
 HEMA	HEMA
 Lakshmi	LAKSHMI IMPORT
 Living Nature	LIVING NATURE
 Logona	TERRASANA
 Sante	TERRASANA
 The Body Shop	THE BODY SHOP

 Alessandro	INTERTRADE COSMETICS
 Artistry	AMWAY
 Biotherm	L'ORÉAL
 Bourjois	BOURJOIS
 Chanel	CHANEL
 Clarins	LABORATOIRES CLARINS
 Dior	LVMH
 Estee Lauder	ESTEE LAUDER
 Helena Rubinstein	L'ORÉAL
 John van G	COSINTA
 Lady Rose	COSINTA
 Lancôme	L'ORÉAL
 L'Oréal	L'ORÉAL
 Max Factor	PROCTER & GAMBLE
 Maybelline NY	L'ORÉAL
 Revlon	INTERTRADE COSMETICS
 Shiseido	INTERTRADE COSMETICS
 Vichy	L'ORÉAL

make up remover

 Alqvimia	ALQVIMIA
 Annemarie Börlind	ANNEMARIE BÖRLIND
 Dermalogica	DERMATUER
 Dr. Baumann	DR. BAUMANN
 Dr. Hauschka	WALA
 HEMA	HEMA
 Herôme	HERÔME
 Lakshmi	LAKSHMI IMPORT
 Living Nature	LIVING NATURE
 Logona	TERRASANA
 The Body Shop	THE BODY SHOP

 Hannah	HANNAH
 Hegron	HEGRON

 Biodermal	BIODERMAL
 CIEN	LIDL
 Dior	LVMH
 Estee Lauder	ESTEE LAUDER
 John van G	COSINTA
 Kruidvat	AS WATSON
 Lancôme	L'ORÉAL
 Olaz	PROCTER & GAMBLE
 Shiseido	INTERTRADE COSMETICS
 Trekleister	AS WATSON
 Yves Rocher	YVES ROCHER

In lippenstift zitten vaak ftalaten. Ze worden gebruikt als oplos- of fixatiemiddel. Wil je lippenstift zonder deze hormoonverstorende stoffen?
Koop dan Lakshmi of Living Nature.

mascara

<input checked="" type="checkbox"/> Annemarie Börlind	ANNEMARIE BÖRLIND
<input checked="" type="checkbox"/> Dr. Baumann	DR. BAUMANN
<input checked="" type="checkbox"/> Dr. Hauschka	WALA
<input checked="" type="checkbox"/> HEMA	HEMA
<input checked="" type="checkbox"/> Lakshmi	LAKSHMI IMPORT
<input checked="" type="checkbox"/> Living Nature	LIVING NATURE
<input checked="" type="checkbox"/> Logona	TERRASANA
<input checked="" type="checkbox"/> Maria Magdalena	TOP LIFE COSMETICS
<input checked="" type="checkbox"/> Sante	TERRASANA
<input checked="" type="checkbox"/> The Body Shop	THE BODY SHOP
<input checked="" type="checkbox"/> Biotherm	L'ORÉAL
<input checked="" type="checkbox"/> Bourjois	BOURJOIS
<input checked="" type="checkbox"/> Dior	LVMH
<input checked="" type="checkbox"/> Estee Lauder	ESTEE LAUDER
<input checked="" type="checkbox"/> Helena Rubinstein	L'ORÉAL
<input checked="" type="checkbox"/> John van G	COSINTA
<input checked="" type="checkbox"/> L'Oréal	L'ORÉAL
<input checked="" type="checkbox"/> Max Factor	PROCTER & GAMBLE
<input checked="" type="checkbox"/> Maybelline NY	L'ORÉAL
<input checked="" type="checkbox"/> Revlon	INTERTRADE COSMETICS
<input checked="" type="checkbox"/> Shiseido	INTERTRADE COSMETICS
<input checked="" type="checkbox"/> Yves Rocher	YVES ROCHER

nagellak

<input checked="" type="checkbox"/> HEMA	HEMA
<input checked="" type="checkbox"/> Herôme	HERÔME
<input checked="" type="checkbox"/> Sante	TERRASANA
<input checked="" type="checkbox"/> The Body Shop	THE BODY SHOP
<input checked="" type="checkbox"/> Annique	ROOIBOS
<input checked="" type="checkbox"/> Alessandro	INTERTRADE COSMETICS
<input checked="" type="checkbox"/> Artdeco	COSINTA
<input checked="" type="checkbox"/> Artistry	AMWAY
<input checked="" type="checkbox"/> Bourjois	BOURJOIS
<input checked="" type="checkbox"/> Clarins	LABORATOIRES CLARINS
<input checked="" type="checkbox"/> Estee Lauder	ESTEE LAUDER
<input checked="" type="checkbox"/> Helena Rubinstein	L'ORÉAL
<input checked="" type="checkbox"/> John van G	COSINTA
<input checked="" type="checkbox"/> L'Oréal	L'ORÉAL
<input checked="" type="checkbox"/> Max Factor	PROCTER & GAMBLE
<input checked="" type="checkbox"/> Maybelline NY	L'ORÉAL
<input checked="" type="checkbox"/> Revlon	INTERTRADE COSMETICS
<input checked="" type="checkbox"/> Shiseido	INTERTRADE COSMETICS
<input checked="" type="checkbox"/> Yves Rocher	YVES ROCHER

oogschaduw

<input checked="" type="checkbox"/> Annemarie Börlind	ANNEMARIE BÖRLIND
<input checked="" type="checkbox"/> Annique	ROOIBOS
<input checked="" type="checkbox"/> Dr. Baumann	DR. BAUMANN
<input checked="" type="checkbox"/> Dr. Hauschka	WALA
<input checked="" type="checkbox"/> HEMA	HEMA
<input checked="" type="checkbox"/> Lakshmi	LAKSHMI IMPORT
<input checked="" type="checkbox"/> Living Nature	LIVING NATURE
<input checked="" type="checkbox"/> Logona	TERRASANA
<input checked="" type="checkbox"/> Maria Magdalena	TOP LIFE COSMETICS
<input checked="" type="checkbox"/> Sante	TERRASANA
<input checked="" type="checkbox"/> The Body Shop	THE BODY SHOP
<input checked="" type="checkbox"/> Artistry	AMWAY
<input checked="" type="checkbox"/> Biotherm	L'ORÉAL
<input checked="" type="checkbox"/> Bourjois	BOURJOIS
<input checked="" type="checkbox"/> Chanel	CHANEL
<input checked="" type="checkbox"/> Dior	LVMH
<input checked="" type="checkbox"/> Estee Lauder	ESTEE LAUDER
<input checked="" type="checkbox"/> Helena Rubinstein	L'ORÉAL
<input checked="" type="checkbox"/> John van G	COSINTA
<input checked="" type="checkbox"/> Lady Rose	COSINTA
<input checked="" type="checkbox"/> L'Oréal	L'ORÉAL
<input checked="" type="checkbox"/> Max Factor	PROCTER & GAMBLE
<input checked="" type="checkbox"/> Maybelline NY	L'ORÉAL
<input checked="" type="checkbox"/> Revlon	INTERTRADE COSMETICS
<input checked="" type="checkbox"/> Shiseido	INTERTRADE COSMETICS
<input checked="" type="checkbox"/> Yves Rocher	YVES ROCHER





Ook in de meeste bodylotions zitten ftalaten en synthetische muskverbindingen.

Smeren zonder gif? Ruime keus!

Bijvoorbeeld Alqvimia,
Annemarie Börlind of Artist Cosmetics.



Synthetische muskverbindingen zorgen voor de lekkere luchtjes in parfums. En die geur wordt gefixeerd door ftalaten. Producenten die deze schadelijke stoffen niet in hun parfums stoppen zijn Alqvimia, PUMA, Annemarie Börlind en Maria Magdalena.

parfum

- ☒ Alqvimia ALOQVIMIA
- ☒ Annemarie Börlind ANNEMARIE BÖRLIND
- ☒ HEMA HEMA
- ☒ Maria Magdalena TOP LIFE COSMETICS
- ☒ PUMA PUMA

- ☒ Hegrón HEGRON
- ☒ Rituals RITUALS
- ☒ The Body Shop THE BODY SHOP

- ☒ Adidas ADIDAS
- ☒ Aquazur COTY BEAUTY LANCASTER GROUP
- ☒ Aramis ESTEE LAUDER
- ☒ Azzaro LABORATOIRES CLARINS
- ☒ Beautiful Sheer ESTEE LAUDER
- ☒ Bvlgari INTERTRADE COSMETICS
- ☒ Cacharel L'ORÉAL
- ☒ Calvin Klein COTY BEAUTY LANCASTER GROUP
- ☒ Cartier CARTIER
- ☒ Chalou LIDL
- ☒ Chanel No 5 CHANEL
- ☒ Charlie INTERTRADE COSMETICS
- ☒ Clinique ESTEE LAUDER
- ☒ Curious Britney Spears LEJTBENS
- ☒ Davidoff COTY BEAUTY LANCASTER GROUP
- ☒ Dior LVMH
- ☒ Eruption LIDL
- ☒ Evening in Paris BOURJOIS
- ☒ Giorgio Armani L'ORÉAL

rouge

- Gucci COSMOPOLITAN COSMETICS
- Hugo Boss PROCTER & GAMBLE
- Intuition ESTEE LAUDER
- Issey Miyake BEAUTE PRESTIGE
- Jean Paul Gaultier ... BEAUTE PRESTIGE
- Jennifer Lopez
..... COTY BEAUTY LANCASTER GROUP
- JOOP!
..... COTY BEAUTY LANCASTER GROUP
- Kenzo LVMH
- Lancôme L'ORÉAL
- Life by Esprit
..... COTY BEAUTY LANCASTER GROUP
- Mexx COSMOPOLITAN COSMETICS
- Narciso Rodriguez ... BEAUTE PRESTIGE
- Ralph Lauren L'ORÉAL
- Serge Lutens ... INTERTRADE COSMETICS
- Shiseido INTERTRADE COSMETICS
- Thierry Mugler . LABORATOIRES CLARINS
- Van Gils INTERTRADE COSMETICS
- Yves Rocher YVES ROCHER
- Annemarie Börlind
..... ANNEMARIE BÖRLIND
- Annique ROOBOS
- Dermalogica DERMATUER
- Dr. Baumann DR. BAUMANN
- Dr. Hauschka WALA
- HEMA HEMA
- Lakshmi LAKSHMI IMPORT
- Living Nature LIVING NATURE
- Logona TERRASANA
- Maria Magdalena
..... TOP LIFE COSMETICS
- Sante TERRASANA
- The Body Shop THE BODY SHOP

- Artistry AMWAY
- Bourjois BOURJOIS
- Clarins LABORATOIRES CLARINS
- Dior LVMH
- Estee Lauder ESTEE LAUDER
- Helena Rubinstein L'ORÉAL
- L'Oréal L'ORÉAL
- Max Factor PROCTER & GAMBLE
- Maybelline NY L'ORÉAL
- Revlon INTERTRADE COSMETICS
- Shiseido INTERTRADE COSMETICS
- Yves Rocher YVES ROCHER



scheerschuim

Annemarie Börlind	ANNEMARIE BÖRLIND
Bhoy	HANNAH
De Tuinen	DE TUINEN
Dr. Baumann	DR. BAUMANN
Edah	LAURUS
HEMA	HEMA
Lakshmi	LAKSHMI IMPORT
Living Nature	LIVING NATURE
Logona	TERRASANA
Rituals	RITUALS
The Body Shop	THE BODY SHOP
Sanex	SARA LEE
Super	LAURUS
Weleda	WELEDA

Albert Heijn	AHOLD
Etos	AHOLD
NIVEA	BEIERSDORF

Gillette	THE GILLETTE COMPANY
Maverick	LIDL
Wilkinson	WILKINSON SWORD

shampoo & conditioner

A. Vogel	BIOHORMA
Annemarie Börlind	ANNEMARIE BÖRLIND
Annique	ROOBOS
Balneum Hermal	BOOTS HEALTHCARE
De Tuinen	DE TUINEN
Dermologica	DERMATUER
Dermolin	TRAMEDICO
Dr. Baumann	DR. BAUMANN
Dr. Hauschka	WALA
E-line	PHACONA NATURAL CARE
Fuente	FUENTE
Harmonie	DE AMBACHTELIJKE
HEMA	HEMA
Lakshmi	LAKSHMI IMPORT
Living Nature	LIVING NATURE
Logona	TERRASANA
Maharishi Ayurveda	MAHARISHI TECHNOLOGY CORPORATION
Neutral	SARA LEE
Palmers	E.T. BROWNE
Sanoflore	SANOFLORE
Sante	TERRASANA
Sealine	PHACONA NATURAL CARE
Un Jour en Provence	SANOFLORE
Weleda	WELEDA
Zwitsal	SARA LEE

Albert Heijn	AHOLD
Andréon	UNILEVER
DOVE	UNILEVER
Edah	LAURUS
Hegron	HEGRON
Hennaplus	FRENCHTOP
Hennaplus Hairwonder	FRENCHTOP

NIVEA	BEIERSDORF
Rituals	RITUALS
Sanex	SARA LEE
Sunsilk	UNILEVER
Super	LAURUS
The Body Shop	THE BODY SHOP
Timotei	UNILEVER

Biodermal	BIODERMAL
Biomaris	COSINTA
C1000	SCHUITEMA
Charles Worthington	CHARLES WORTHINGTON

CIEN	LIDL
Crisan	WELLA
DA	DA
Elvive	L'ORÉAL
Freeman	PH BEAUTY LAB
Gliss Kur	SCHWARZKOPF & HENKEL
Guhl	KAO BRANDS
Head & Shoulders	PROCTER & GAMBLE

Herbal Essences	PROCTER & GAMBLE
John Frieda	KAO BRANDS
Keune	KEUNE
KMS	KMS
Kruidvat	AS WATSON
Palmolive	COLGATE PALMOLIVE
Pantène	PROCTER & GAMBLE
Poly	SCHWARZKOPF & HENKEL
Pool	LIDL
Revlon	INTERTRADE COSMETICS
Schwarzkopf	SCHWARZKOPF & HENKEL
Shiseido	INTERTRADE COSMETICS
Vichy	L'ORÉAL

tandpasta

✓ Aquafresh	GLAXOSMITHKLINE
✓ Dr. Hauschka	WALA
✓ Edah	LAURUS
✓ Elmex	GABA BENELUX
✓ HEMA	HEMA
✓ Lakshmi	LAKSHMI IMPORT
✓ Logona	TERRASANA
✓ Macleans	GLAXOSMITHKLINE
✓ Maharishi Ayurveda	MAHARISHI TECHNOLOGY CORPORATION
✓ Meridol	GABA BENELUX
✓ Parodontax	GLAXOSMITHKLINE
✓ Prodent	SARA LEE
✓ Rituals	RITUALS
✓ Sante	TERRASANA
✓ Sensodyne	GLAXOSMITHKLINE
✓ Super	LAURUS
✓ Surplus	PK BENELUX
✓ Weleda	WELEDA
✓ Zendium	SARA LEE

✗ Etos	AHOLD
✗ Signal	UNILEVER

✗ Biomaris	COSINTA
✗ C1000	SCHUISTEMA
✗ Colgate	COLGATE PALMOLIVE
✗ Dentalux	LIDL
✗ Oral-B	THE GILLETTE COMPANY
✗ Salvamed	LIDL
✗ Theramed	SCHWARZKOPF & HENKEL

zonnebrandcrème

✓ Albert Heijn	AHOLD
✓ Annemarie Börlind	ANNEMARIE BÖRLIND
✓ Annique	ROOIBOS
✓ Dermalogica	DERMATUER
✓ Dr. Baumann	DR. BAUMANN
✓ Dr. Hauschka	WALA
✓ Easy Sun	PK BENELUX
✓ E-line	PHACONA NATURAL CARE
✓ Etos	AHOLD
✓ Harmonie	DE AMBACHTELIJKE
✓ HEMA	HEMA
✓ Lakshmi	LAKSHMI IMPORT
✓ Living Nature	LIVING NATURE
✓ Nuri	NURI SKINCARE
✓ Sante	TERRASANA
✓ Sealine	PHACONA NATURAL CARE
✓ The Body Shop	THE BODY SHOP
✓ Tropicalbrown	FRENCHTOP
✓ Weleda	WELEDA
✓ Zwitsal	SARA LEE

✗ Hegron	HEGRON
✗ NIVEA	BEIERSDORF
✗ Tropicalbrown Carrot Sun Jelly	FRENCHTOP

✗ Biodermal	BIODERMAL
✗ Clarins	LABORATOIRES CLARINS
✗ Delial	L'ORÉAL
✗ Dior	LVMH
✗ Estee Lauder	ESTEE LAUDER
✗ Kruidvat	AS WATSON
✗ Lancôme	L'ORÉAL
✗ L'Oréal	L'ORÉAL

✗ Roc	JOHNSON & JOHNSON
✗ Shiseido	INTERTRADE COSMETICS
✗ Vichy	L'ORÉAL
✗ Yves Rocher	YVES ROCHER



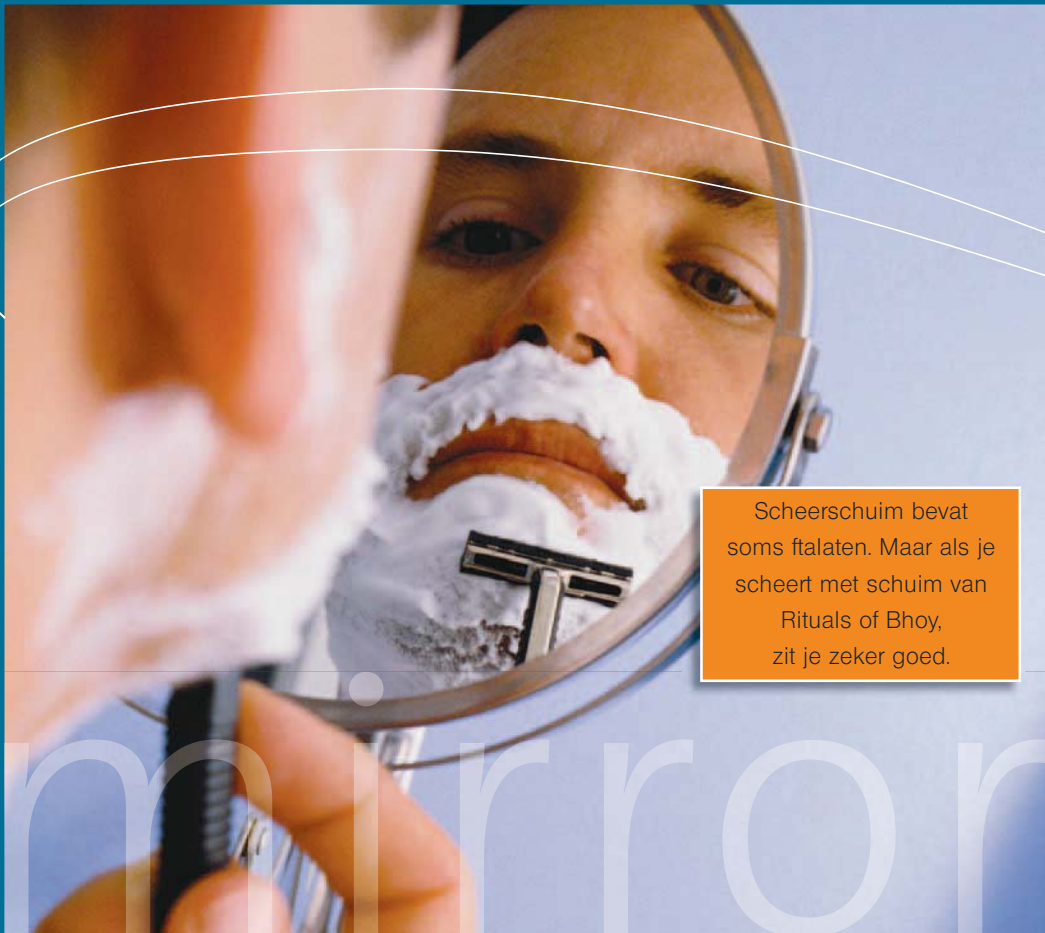

Scheerschuim bevat
soms ftalaten. Maar als je
scheert met schuim van
Rituals of Bhoy,
zit je zeker goed.

spiegeltje, spiegeltje...

Groene bedrijven houden andere cosmetica-producenten een spiegeltje voor. Deze koplopers in de branche laten zien dat er goede alternatieven bestaan voor schadelijke stoffen. We hebben echt geen gif nodig om onze nagels te lakken of onder de douche te stappen.

Cosmeticaproducten beroepen zich vaak op de wet: ze houden zich toch aan de regels! Maar Greenpeace vindt dat die wet niet deugt, als ze toelaat dat giftige stoffen worden gebruikt in dagelijkse producten als lippenstift, scheercreme en babyzeep.

Producten hebben hun eigen verantwoordelijkheid voor de gezondheid van hun consumenten. Net als de groene koplopers moeten ze onschadelijker alternatieven gebruiken. Roep jouw cosmeticafabrikant op dat ook te doen!

Kijk op www.greenpeace.nl/cyberactie

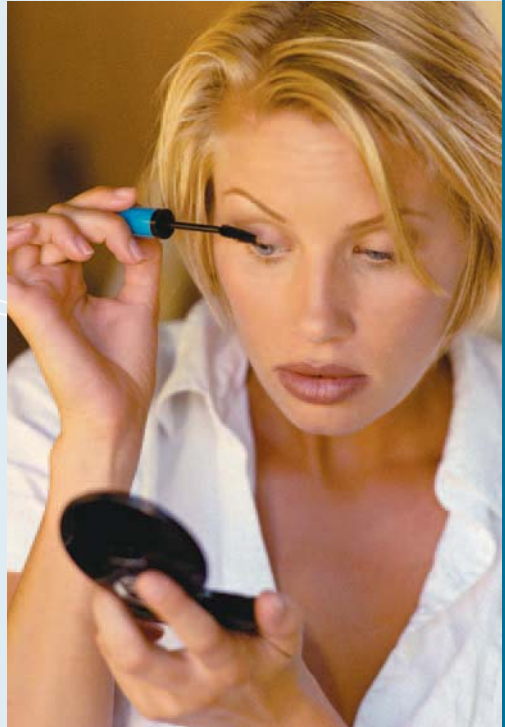

10 cosmeticagiganten

■ AS Watson

Trekpleister, Kruidvat en ICI Paris zijn van dit internationale bedrijf met vestigingen in meer dan 15 landen.

Reactie op brief Greenpeace: geen.

■ Coty Beauty Lancaster Group

Parfummerken als JOOP!, Jennifer Lopez en Davidoff zijn van dit bedrijf, dat in 2005 goed was voor een omzet van 2,1 miljard dollar.

Reactie op brief Greenpeace: we geven geen informatie.

■ GlaxoSmithKline

Bekende tandpastamerken als Paradontax, Sensodyne en Aquafresh komen uit de fabrieken van GlaxoSmithKline, die bijna 5 miljard dollar omzet met de productie o.a. tandenborstels en mondwater.

Reactie op brief Greenpeace: in onze tandpasta's zitten geen ftalaten en synthetische muskverbindingen.

■ HEMA

In de 280 HEMA-filialen verkoopt dit bekende winkelbedrijf cosmetica van een eigen merk.

Reactie op brief Greenpeace: in onze cosmeticaproducten zitten vrijwel geen ftalaten en synthetische muskverbindingen. Het ftalaat DEP is nog wel in gebruik, maar ook dat verdwijnt eind 2006.

■ L'Oréal

Wereldleider in cosmeticaproducten met bekende namen als Elvive, Lancôme en Maybelline.

Reactie op brief Greenpeace: in onze producten zitten synthetische muskverbindingen en het ftalaat DEP, maar die zijn ongevaarlijk.

■ Procter & Gamble

In 80 landen werken 98.000 mensen voor Procter & Gamble, onder meer aan de cosmeticamerken Herbal Essences, Max Factor, Mexx en Head & Shoulders.

Reactie op brief Greenpeace: een aantal van onze producten bevatten synthetische musken en ftalaten.

■ Sara Lee

Multinationaal die producten verkoopt in 200 landen en eigenaar is van Zwitsal, Sanex, Badedas en Prodent.

Reactie op brief Greenpeace: veel van onze cosmetica-producten zijn al vrij van ftalaten en synthetische muskverbindingen. Eind 2007 halen we deze stoffen uit al onze cosmetica.

■ Schwarzkopf & Henkel

Bekend is de shampoo van Schwarzkopf, maar ook FA, Gliss Kur en Taft zijn van dit bedrijf.

Reactie op brief Greenpeace: onze producten bevatten geen synthetische muskverbindingen, maar nog wel het ftalaat DEP.

■ The Body Shop

In 50 landen zijn winkels te vinden van dit bedrijf, dat bekend staat als duurzaam en sociaal.

Reactie op brief Greenpeace: in een aantal producten zitten nog schadelijke stoffen, maar we zijn hard bezig alle synthetische musken en ftalaten eruit te halen.

■ Unilever

Axe, DOVE en Andrelon zijn slechts enkele bekende merken van deze gigant, die behalve cosmetica ook voedingsmiddelen en schoonmaakmiddelen produceert.

Reactie op brief Greenpeace: we weren synthetische muskverbindingen en de meeste ftalaten (voor DEP hebben we iets langer nodig) al sinds 2004 uit alle nieuwe verzorgingsproducten.



Europa, grijp je kans!

Cosmeticabedrijven zijn verantwoordelijk voor de veiligheid van hun eigen zalfjes en luchtjes. Maar ook de wetgeving moet veranderen, om ervoor te zorgen dat alle bedrijven giftige stoffen uit hun producten halen. Najaar 2006 besluit de Europese Unie over een nieuw chemicaliënbeleid, REACH (Registratie, Evaluatie en Autorisatie van Chemicaliën).

REACH is een unieke kans om het milieu en de gezondheid van mensen beter te beschermen. Als de EU cosmeticaproducten verplicht om schadelijke stoffen te vervangen door veilige alternatieven, kunnen we straks met een gerust hart alle merken lippenstift, nagellak of bodylotion gebruiken.



Greenpeace in actie

Greenpeace voert al jaren actie tegen de productie en het gebruik van giftige stoffen. Wij vinden: een stof mag pas worden gebruikt als is bewezen dat die stof onschadelijk is. En niet andersom, eerst gebruiken en dan later concluderen dat de stof schadelijk is voor mens en milieu.

Een goed voorbeeld is onze jarenlange campagne tegen giftig kinderspeelgoed. Als kinderen op de speeltjes van zacht PVC sabbelen kunnen ze ftalaten binnenkrijgen. Dus gingen we op bezoek bij speelgoedfabrikanten en winkelketens, met de dringende oproep dit speelgoed van hun schappen te halen. En we voerden actie bij Exxon, een grote producent van ftalaten. Onze campagne had succes! In 2005 verbood de EU het gebruik van zes ftalaten in speelgoed en kinderverzorgingsartikelen.

Greenpeace overlegt met bedrijven en komt in actie als ze blijven weigeren schadelijke stoffen uit hun producten te halen. En we doen onderzoek naar de aanwezigheid en mogelijke effecten van schadelijke stoffen. In de afgelopen jaren vond Greenpeace stoffen als ftalaten en synthetische musken terug in huisstof, regenwater en in het bloed van mensen.

Greenpeace praat met politici en zet ze onder druk om wetten te maken, die de productie en het gebruik van schadelijke stoffen verbieden. Vaak doen we dat in samenwerking met andere milieuorganisaties. Maar ook met de hulp van talloze consumenten die geen gif in hun producten willen!

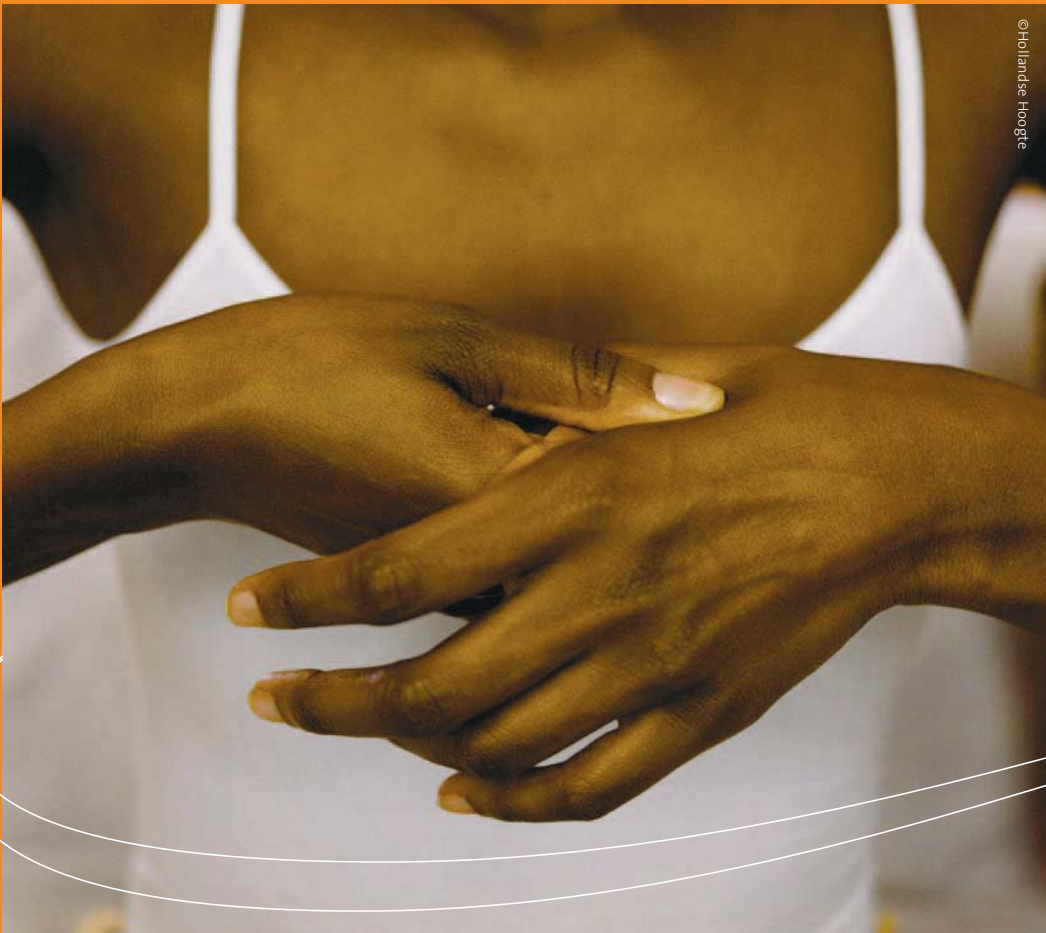

cosmeticawijsheden

Wist je dat...

- ... de oude Egyptenaren cosmetica-experts waren? Vrouwen verfden hun wenkbrauwen met een zwarte crème van schapenvet, lood en roet. Cleopatra zou Marcus Antonius hebben verleid met geparfumeerde rozenolie.
- ... rijstpoeder in Japan en China dezelfde functie had als kalk of loodwit bij de Grieken? Een mooi, wit gezicht! Later, in de achttiende-eeuwse Pruijktijd waren witmakers opnieuw in de mode, als teken van welstand: je hoefde niet (buiten) te werken.
- ... Romeinse vrouwen rond het begin van de jaartelling hun nagels rood lakten met schapenvet en –bloed?
- ... Japanse geisha's in de achttiende eeuw lippenstift gebruikten van vermalen saffloer bloemblaadjes?
- ... veel water drinken goed is voor stralende ogen?
- ... je huid zich elke 28 dagen vernieuwt?
- ... Nederlanders in 2004 samen 2,4 miljard euro uitgaven aan cosmeticaproducten? Dat is bijna 150 euro per persoon (BRON: NCV).
- ... in heel Europa mensen in 2004 bijna 60 miljard euro aan cosmetica besteedden? Grootverbruikers zijn de Zwitsers met gemiddeld 220 euro.
- ... steeds meer merken proefdiervrije cosmetica op de markt brengen? Ze staan in de cosmeticagids van Proefdiervrij.

meer weten over...

- Greenpeace en schadelijke stoffen: www.greenpeace.nl/gif
- schadelijke stoffen in (cosmetica)producten: www.lichaamzondergif.nl
- REACH: www.chemicalreaction.org (Engels)
- Europese consumentenbond BEUC over gif: www.chemical-cocktail.org (Engels)
- producttesten: www.oekotest.de (Duits)
- proefdiervrije cosmetica: www.cosmeticagids.nl

Meer Mooi-gidsen bestellen?

Bel de gratis Greenpeace Informatielijn: 0800 - 422 33 44
of bestel 'm online op www.greenpeace.nl/mooi

colofon

© Stichting Greenpeace
Nederland, maart 2006

Fotoredactie:
Gerda Horneman

Tekst: Jacqueline Schuiling

Ontwerp: Pé de Wit

Projectmanagement:
Kim Schoppink
Evedien Tukkers

Coverfoto: Hollandse Hoogte

HELP MEE DE RODE BEDRIJVEN GROEN TE MAKEN!



©GP/Horneman

Doe mee met de cyberactie en maak kans op een van deze drie mooi-beautypakketten t.w.v. € 200,-!

Kijk in deze gids of de cosmeticaproducten die jij gebruikt (nog) giftige stoffen bevatten. Zo ja, ga dan naar www.greenpeace.nl/cyberactie en vraag via de e-mailactie de producent(en) en politici hiermee te stoppen en over te stappen op schone alternatieven. Meedoen kan tot oktober 2006.



GREENPEACE